

Město Podivín, Masarykovo nám. 180/20, 691 45 Podivín

Zastupitelstvo města Podivína

v souladu s ustanovením § 39 zákona o obcích č. 128/2000 Sb. ve znění pozdějších předpisů

zveřejňuje záměr

p r o d e j e

níže uvedených pozemků v k.ú. Podivín

p.č.2959/836 – ostatní plocha, zeleň o výměře 665 m²,
p.č.2959/837 – vodní plocha, nádrž umělá o výměře 110 m²,
p.č.2959/838 – ostatní plocha, ostatní komunikace o výměře 42 m²,
které byly vyčleněny geometrickým plánem č. 1949-4/2018
z původních pozemků p.č. 2959/90, 2959/91 a 2959/124

Upřesnění podmínek:

Prodejní cena Kč 30,-/m²

Kupující uhradí veškeré náklady spojené s převodem nemovité věci do jeho vlastnictví.

Podání nabídky:

Písemné žádosti budou přijímány do 29.03.2018 do 12:00 hodin.

Zájemci obdrží bližší informace na Městském úřadě v Podivíně

Blanka Hemzová, tel. : 519 365 314

pozemky@podivin.cz

Doložka k listině dle § 41 zákona č. 128/2000 Sb. o obcích, ve znění pozdějších předpisů.

Město Podivín zastoupené starostou města Stanislavem Machovským tímto potvrzuje, že byly splněny podmínky pro nakládání s obecním majetkem dle zákona o obcích a záměr města schválilo Zastupitelstvo města Podivína na svém zasedání dne 06.03.2018.

Stanislav Machovský v.r.
starosta města

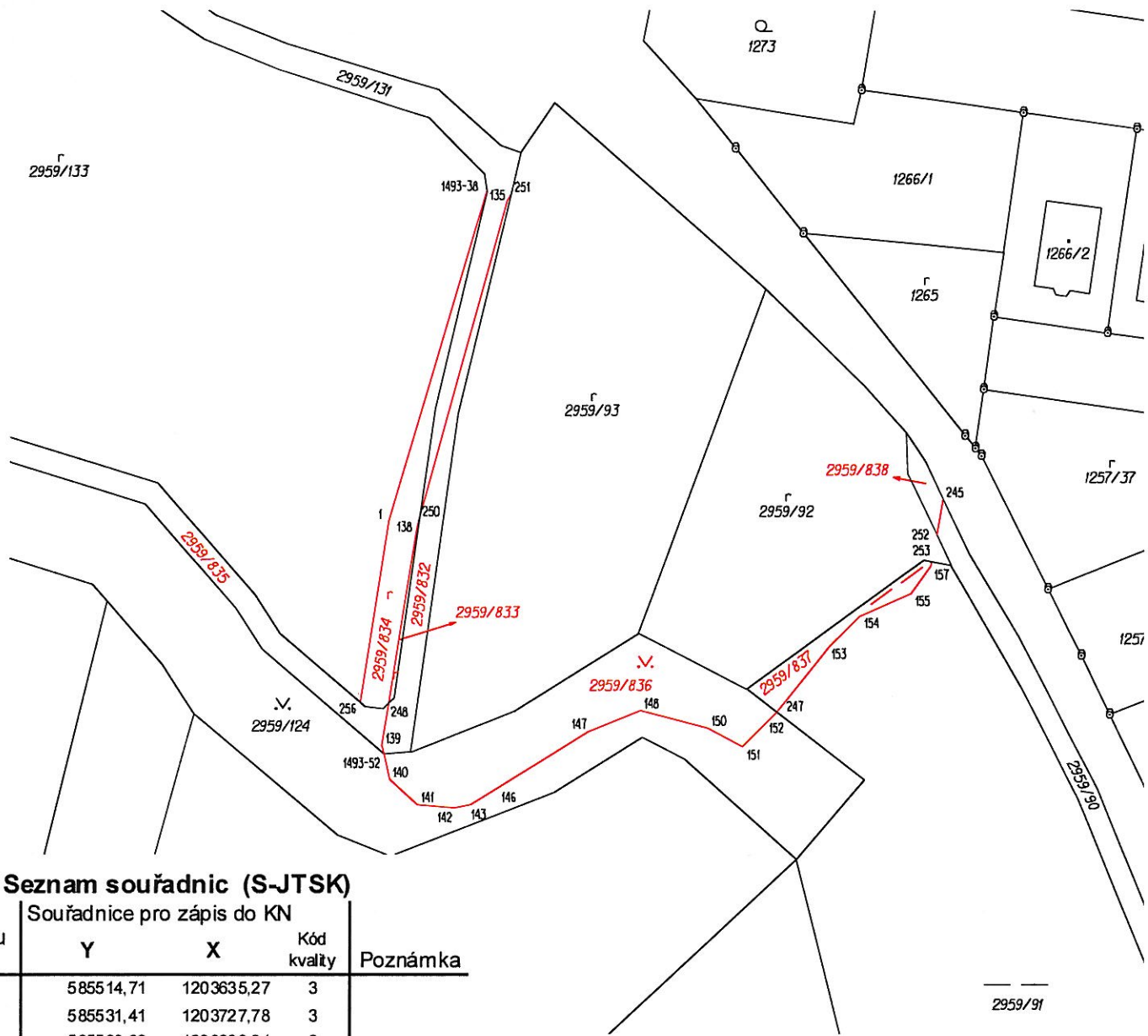

Seznam souřadnic (S-JTSK)

| Číslo bodu | Souřadnice pro zápis do KN | | | Poznámka |
|------------|----------------------------|------------|-------------|----------|
| | Y | X | Kód kvality | |
| 1493-38 | 585514,71 | 1203635,27 | 3 | |
| 1493-52 | 585531,41 | 1203727,78 | 3 | |
| 1 | 585530,63 | 1203689,34 | 8 | |
| 135 | 585511,24 | 1203636,68 | 3 | |
| 138 | 585526,03 | 1203690,33 | 3 | |
| 139 | 585531,72 | 1203726,43 | 3 | |
| 140 | 585530,47 | 1203731,96 | 3 | |
| 141 | 585525,89 | 1203736,12 | 3 | |
| 142 | 585519,73 | 1203736,66 | 3 | |
| 143 | 585517,02 | 1203736,19 | 3 | |
| 146 | 585512,58 | 1203733,41 | 3 | |
| 147 | 585497,48 | 1203724,04 | 3 | |
| 148 | 585489,03 | 1203720,68 | 3 | |
| 150 | 585477,91 | 1203723,54 | 3 | |
| 151 | 585472,15 | 1203726,61 | 3 | |
| 152 | 585466,53 | 1203721,01 | 3 | |
| 153 | 585457,72 | 1203710,06 | 3 | |
| 154 | 585452,67 | 1203705,04 | 3 | |
| 155 | 585444,29 | 1203701,36 | 3 | |
| 157 | 585441,06 | 1203696,90 | 3 | |
| 245 | 585439,03 | 1203685,90 | 3 | |
| 247 | 585466,48 | 1203720,95 | 3 | |
| 248 | 585530,59 | 1203719,24 | 3 | |
| 250 | 585525,65 | 1203688,96 | 3 | |
| 251 | 585510,70 | 1203635,69 | 3 | |
| 252 | 585440,10 | 1203691,73 | 3 | |
| 253 | 585440,92 | 1203696,14 | 3 | |
| 256 | 585535,35 | 1203719,14 | 3 | |